



Desarrollo de Formulaciones de Liposomas en  
Micropartículas (LEMs) conteniendo Succinato de  
Sumatriptán para su Administración Tópica

Sheila  
Villasmil  
Sánchez

2010



Desarrollo de  
Formulaciones de  
Liposomas en  
Micropartículas (LEMs)  
Conteniendo Succinato de  
Sumatriptán para su  
Administración Tópica

**Tesis Doctoral**

Departamento de Farmacia  
y Tecnología Farmacéutica  
Universidad de Sevilla

Sheila Villasmil Sánchez  
2010



UNIVERSIDAD DE SEVILLA



ESTUDIO COMPARATIVO DE LAS OBRAS MÁS REPRESENTATIVAS DE LA  
PICARESCA ESPAÑOLA CON LA NOVELA *HUCKLEBERRY FINN* Y DE LA INFLUENCIA  
INTERCULTURAL A TRAVÉS DE LA TRADUCCIÓN: UN VIAJE DE IDA Y VUELTA

ANA BELÉN  
PÉREZ  
GUERRERO

2015

UNIVERSIDAD DE SEVILLA



DEPARTAMENTO DE FILOLOGÍA INGLESA

ESTUDIO COMPARATIVO DE LAS OBRAS  
MÁS REPRESENTATIVAS DE LA PICARESCA  
ESPAÑOLA CON LA NOVELA *HUCKLEBERRY  
FINN* Y DE LA INFLUENCIA  
INTERCULTURAL A TRAVÉS DE LA  
TRADUCCIÓN: UN VIAJE DE IDA Y VUELTA

TESIS DOCTORAL

ANA BELÉN PÉREZ GUERRERO

SEVILLA, 2015

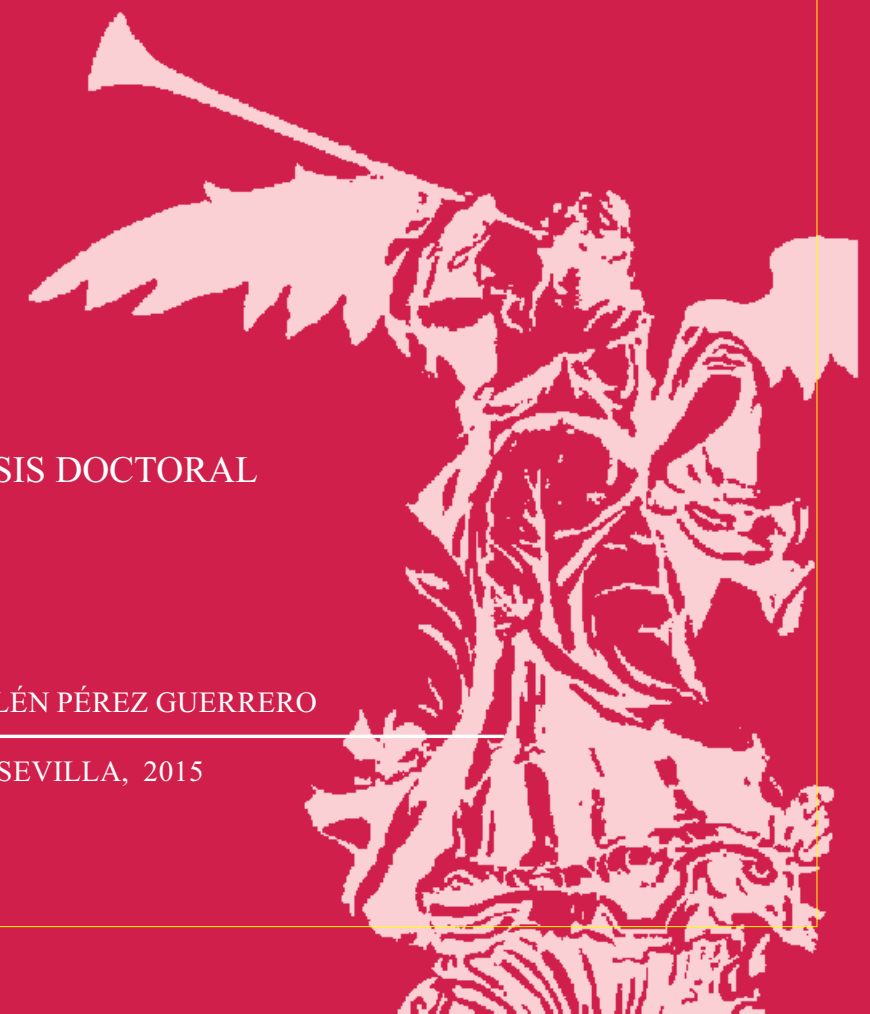



Middleware para el Desarrollo de  
Aplicaciones Ubicuas en Dispositivos Móviles

LUIS MIGUEL  
SORIA  
MORILLO

2011



Departamento de Lenguajes y Sistemas Informáticos

Middleware para el Desarrollo de  
Aplicaciones Ubicuas en  
Dispositivos Móviles

TESIS DOCTORAL

LUIS MIGUEL SORIA MORILLO

Sevilla, 2011

UNIVERSIDAD DE SEVILLA



Tesis Doctoral

Carmen Aracil Fernández

UNIVERSIDAD DE SEVILLA

Escuela Técnica Superior de Ingeniería  
Departamento de Ingeniería Electrónica

Tesis Doctoral

**Microválvula polimérica con actuación  
termoneumática altamente integrable  
para aplicaciones biomédicas**

**Autora: Carmen Aracil Fernández**  
**Director: José Manuel Quero Reboul**  
Sevilla, 2011

La incorporación de las tecnologías digitales en los sistemas de radiotelevisión ha supuesto una revolución sin precedentes, dando lugar a lo que hoy en día se conoce como Televisión Digital. Esta nueva tecnología posibilita la radiodifusión y posterior recepción de señales de televisión en los denominados dispositivos "handhelds" como los teléfonos móviles, PDAs, etc.

La movilidad intrínseca de estos dispositivos plantea nuevos retos tecnológicos debido a las adversas condiciones de propagación propias de los canales de comunicaciones móviles: dispersión Doppler y desvanecimientos selectivos en el tiempo.

Es por ello que en esta Tesis se abordan los siguientes puntos:

- Algoritmos de estimación de canal
- Algoritmos de cancelación de interferencia entre portadoras

Ambos aplicables a sistemas OFDM móviles como DVB-H y DVB-SH.

El trabajo culmina con un capítulo dedicado a la implementación de los algoritmos propuestos en una placa de desarrollo basado en FPGAs, estudiándose los efectos de cuantización y optimizándose los recursos hardware consumidos.



UNIVERSIDAD DE SEVILLA

TESIS  
DOCTORAL

CONTRIBUCIÓN A LOS ALGORITMOS DE ESTIMACIÓN DE CANAL  
Y CANCELACIÓN DE ICI EN SISTEMAS DVB-H Y DVB-SH

ANA CINTA  
ORÍ ORIA

2010



DEPARTAMENTO DE INGENIERÍA ELECTRÓNICA

TESIS DOCTORAL

CONTRIBUCIÓN A LOS ALGORITMOS  
DE ESTIMACIÓN DE CANAL  
Y CANCELACIÓN DE ICI  
EN SISTEMAS DVB-H Y DVB-SH

ANA CINTA ORÍ ORIA

2010

UNIVERSIDAD DE SEVILLA



ENRIQUE MORALES MÉNDEZ

HISTORIAL ACADÉMICO, DOCENTE E INVESTIGADOR

HISTORIAL ACADÉMICO  
DOCENTE E INVESTIGADOR



2007

CONSEJO DE COORDINACIÓN UNIVERSITARIA  
CÓDIGO PRUEBA 1/110/2005 CATEDRÁTICOS DE UNIVERSIDAD  
ÁREA DE CONSTRUCCIONES ARQUITECTÓNICAS

SEVILLA, 2006

Livia Carrascal Moreno

TESIS DOCTORAL



Departamento de Fisiología y Zoología

# ELECTROFISIOLOGÍA Y MORFOLOGÍA DE LAS MOTONEURONAS DEL NÚCLEO MOTOR OCULAR COMÚN DURANTE EL DESARROLLO POSTNATAL

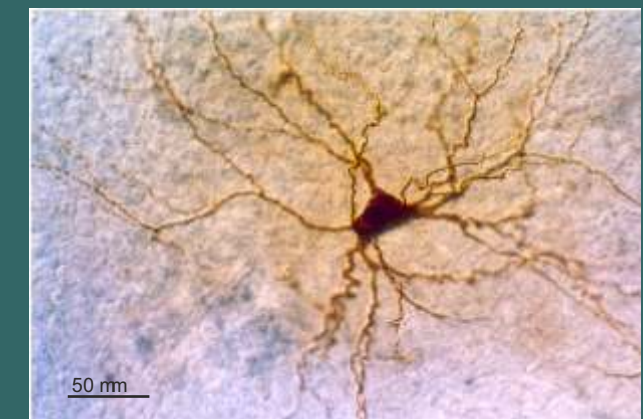
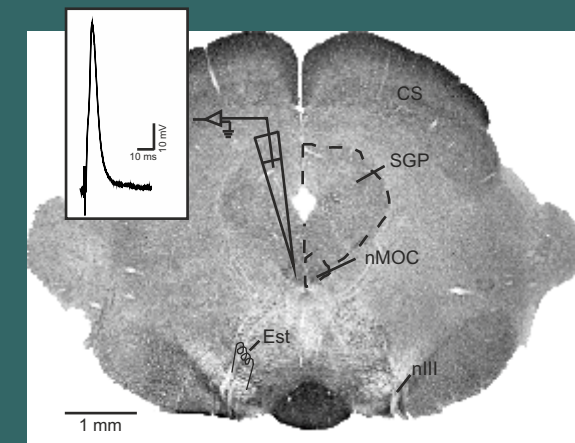

TESIS DOCTORAL  
Livia Carrascal Moreno  
SEVILLA, 2006



Indagar en los orígenes de las representaciones de los ángeles niños supone buscar en la cultura del Renacimiento pensamientos, ideas y creencias -religiosas y profanas- propias de la época con las cuales, en un agitado proceso, se elaboró un complicado sistema que tiende a expresarse con una simbología precisa que en el caso que nos ocupa fue la del antiguo *Eros* transformado en un querubín. Esta metamorfosis, complejísima en su gestación, fue sin duda influida por la mayor importancia otorgada al niño y el nuevo papel de la familia en la sociedad renacentista.

Resulta muy sugestivo advertir como, en tiempos distintos, la imagen de *Eros/Cupido* ha pasado por tantos significados, a veces totalmente antagónicos, hasta adquirir un sentido suficientemente cercano a aquello que los hombres del Renacimiento pudieron concebir como símbolo de un ángel. Profundizar desde la cercanía de las obras de arte en las causas que motivaron, en mayor o menor grado, estos cambios ha sido parte importante de una tarea abordada con interés en la medida que afecta a los objetivos planteados.

Introducción al estudio del origen, formación y desarrollo de las representaciones angélicas infantiles en el arte del Renacimiento italiano y de los países transalpinos



**INTRODUCCIÓN AL ESTUDIO DEL ORIGEN,  
FORMACIÓN Y DESARROLLO DE  
LAS REPRESENTACIONES ANGÉLICAS INFANTILES  
EN EL ARTE DEL RENACIMIENTO ITALIANO  
Y DE LOS PAISES TRANSALPINOS**

**JOAQUÍN NÚÑEZ FUSTER**



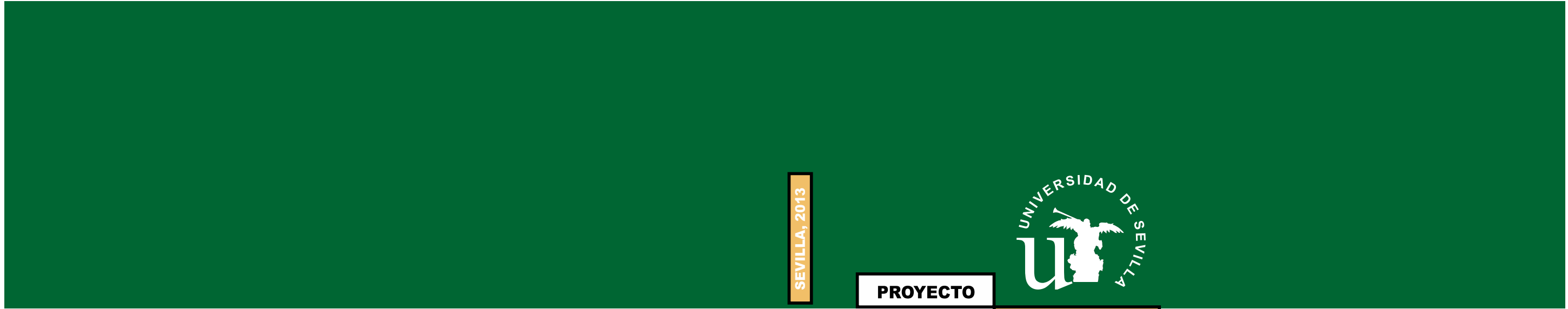

PROYECTO

FIN DE MÁSTER



GESTIÓN DEL CONOCIMIENTO Y RESULTADOS.  
UNA APROXIMACIÓN DESDE EL MODELO EFQM DE EXCELENCIA

GESTIÓN DEL CONOCIMIENTO Y RESULTADOS.  
UNA APROXIMACIÓN DESDE EL MODELO  
EFQM DE EXCELENCIA

ALUMNO: THORSTEN ROESSNER  
TUTOR: DR. ARTURO CALVO DE MORA SCHMIDT

SEVILLA, 2013

FIN DE MÁSTER

PROYECTO

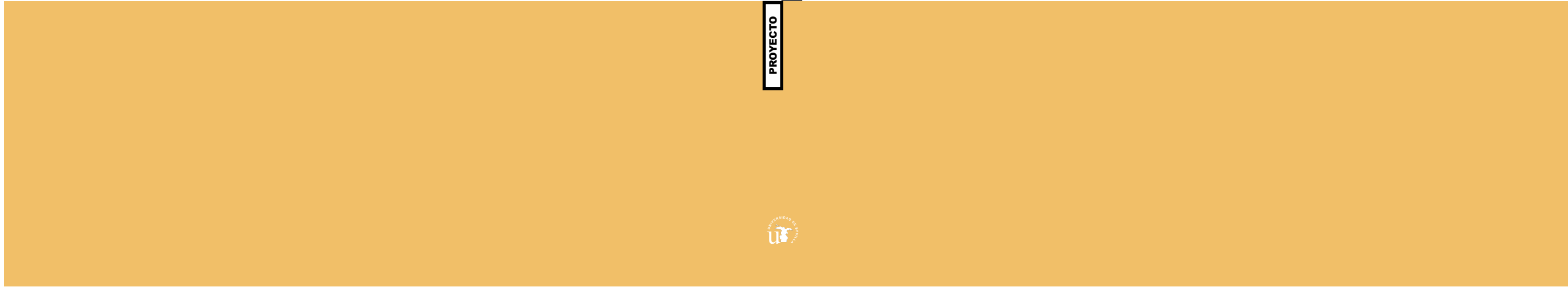



2016/2017

## Técnicas Anticorrosivas en el Automóvil



<b>Curso Académico</b>	COFPYD 2016/2017
<b>Profesores tutores</b>	D. Eduardo Madrera Mayor y D. José Fernando Suarez.
<b>Centro Asociado</b>	UNED Asturias
<b>Ciudad</b>	Sevilla
<b>Centro Educativo</b>	Salesianos Santísima Trinidad de Sevilla
<b>Fecha</b>	Sevilla junio 2017

**Autor: Antonio Perea Vazco**  
**47500878J**  
**aperea70@alumno.uned.es**  
**620548410**

Mecanosíntesis y caracterización de materiales  
multiferroicos nanoestructurados

Eva Gil González

Tesis Doctoral

# Mecanosíntesis y caracterización de materiales multiferroicos nanoestructurados

(Mechanosynthesis and characterization of  
nanostructured multiferroic materials)

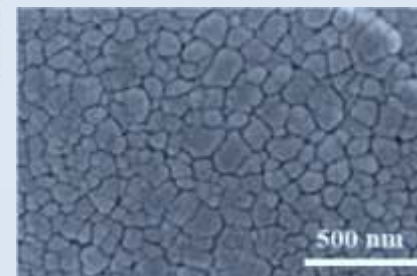
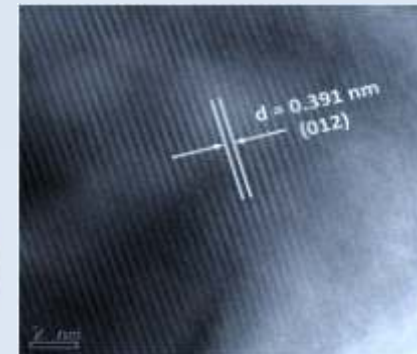
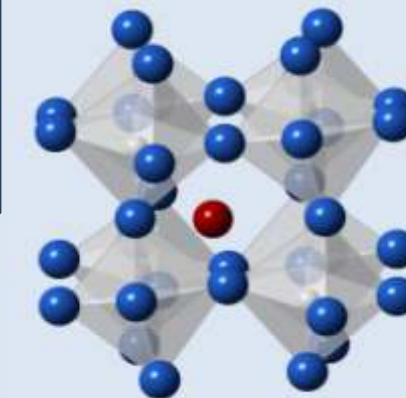
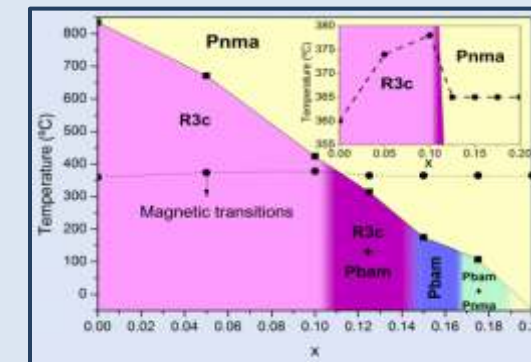

**CSIC**

CONSEJO SUPERIOR DE INVESTIGACIONES CIENTÍFICAS

Universidad de Sevilla  
Instituto de Ciencia de Materiales de Sevilla  
(ICMSE-CSIC)

Eva Gil González  
Sevilla, 2017

Proyecto de implantación de una  
plataforma de gestión para 112 Andalucía

Francisco Chiara Caro



ESCUELA POLITÉCNICA SUPERIOR  
UNIVERSIDAD DE SEVILLA  
PROYECTO PARA LA OBTENCIÓN DE GRADO  
DE INGENIERÍA ELECTRÓNICA INDUSTRIAL

Autor: Francisco Chiara Caro  
Tutor: Antonio García Delgado

Proyecto de implantación de una  
plataforma de gestión para 112  
Andalucía







Universidad Pablo de Olavide  
Seville

DOCTORAL DISSERTATION

**INTERPRETING AT WAR:  
A CASE STUDY ON EUFOR BIH ALTHEA**

Maria Clementina Persaud

Seville, 2016

Supervisors:  
Dr. Lucía Ruiz Rosendo  
Dr. Adrián Fuentes Luque

**INTERPRETING AT WAR:  
A CASE STUDY ON EUFOR BIH ALTHEA**

Maria Clementina Persaud

Seville  
2016



Universidad  
Pablo de Olavide  
Seville



DOCTORAL DISSERTATION

**INTERPRETING AT WAR:  
A CASE STUDY ON EUFOR BIH ALTHEA**

Maria Clementina Persaud

Seville, 2016

Universidad Pablo de Olavide  
Seville

Supervisors:  
Dr. Lucía Ruiz Rosendo  
Dr. Adrián Fuentes Luque

Tesis  
Doctoral

Impacto de la realización de sesiones interniveles en  
la detección, diagnóstico y tratamiento de la hepatitis B

M<sup>a</sup> Ángeles  
Otero  
Fernández

2016



Facultad de Medicina  
Departamento de Medicina

**Impacto de la realización de sesiones  
interniveles en la detección, diagnóstico  
y tratamiento de la hepatitis B**

**TESIS DOCTORAL**

**María Ángeles Otero Fernández**

**Sevilla, 2016**



La incorporación de las tecnologías digitales en los sistemas de radiotelevisión ha supuesto una revolución sin precedentes, dando lugar a lo que hoy en día se conoce como Televisión Digital. Esta nueva tecnología posibilita la radiodifusión y posterior recepción de señales de televisión en los denominados dispositivos "handhelds" como los teléfonos móviles, PDAs, etc.

La movilidad intrínseca de estos dispositivos plantea nuevos retos tecnológicos debido a las adversas condiciones de propagación propias de los canales de comunicaciones móviles: dispersión Doppler y desvanecimientos selectivos en el tiempo.

Es por ello que en esta Tesis se abordan los siguientes puntos:

- Algoritmos de estimación de canal
- Algoritmos de cancelación de interferencia entre portadoras

Ambos aplicables a sistemas OFDM móviles como DVB-H y DVB-SH.

El trabajo culmina con un capítulo dedicado a la implementación de los algoritmos propuestos en una placa de desarrollo basado en FPGAs, estudiándose los efectos de cuantización y optimizándose los recursos hardware consumidos.



UNIVERSIDAD DE SEVILLA

TESIS  
DOCTORAL

CONTRIBUCIÓN A LOS ALGORITMOS DE ESTIMACIÓN DE CANAL  
Y CANCELACIÓN DE ICI EN SISTEMAS DVB-H Y DVB-SH

ANA CINTA  
ORÍ ORIA

2010



DEPARTAMENTO DE INGENIERÍA ELECTRÓNICA

TESIS DOCTORAL

CONTRIBUCIÓN A LOS ALGORITMOS  
DE ESTIMACIÓN DE CANAL  
Y CANCELACIÓN DE ICI  
EN SISTEMAS DVB-H Y DVB-SH

ANA CINTA ORÍ ORIA

2010

UNIVERSIDAD DE SEVILLA





Universidad de Sevilla  
Facultad de Comunicación  
Departamento de Periodismo II

Tesis Doctoral

LA CONVERGENCIA O INTEGRACIÓN DE LAS  
REDACCIONES DE PAPEL Y DIGITAL.  
EL CASO DEL GRUPO VOCENTO EN ANDALUCÍA

Presentada por **D. Manuel Capelo Hernández**  
Dirigida por **Dr. José Álvarez Marcos**

Manuel Capelo Hernández  
Sevilla, 2015

LA CONVERGENCIA O INTEGRACIÓN DE LAS REDACCIONES DE PAPEL Y DIGITAL.  
EL CASO DEL GRUPO VOCENTO EN ANDALUCÍA



Universidad de Sevilla  
Facultad de Comunicación  
Departamento de Periodismo II

Tesis Doctoral

LA CONVERGENCIA O INTEGRACIÓN  
DE LAS REDACCIONES DE PAPEL Y DIGITAL.  
**EL CASO DEL GRUPO VOCENTO EN  
ANDALUCÍA**

Sevilla, 2015

Presentada por **D. Manuel Capelo Hernández**  
Dirigida por **Dr. José Álvarez Marcos**





*M<sup>a</sup> Mercedes  
Granados  
Núñez*

2014

## TESIS DOCTORAL

FACULTAD DE ODONTOLOGÍA  
Departamento de ESTOMATOLOGÍA



TESIS DOCTORAL  
Sevilla, Marzo 2014

# PUNCIÓN SECA PROFUNDA DE PUNTOS GATILLO EN EL MÚSCULO PTERIGOIDEO LATERAL: EFECTIVIDAD EN EL TRATAMIENTO DEL DOLOR Y DISFUNCIÓN TEMPOROMANDIBULAR



*M<sup>a</sup> Mercedes Granados Núñez*

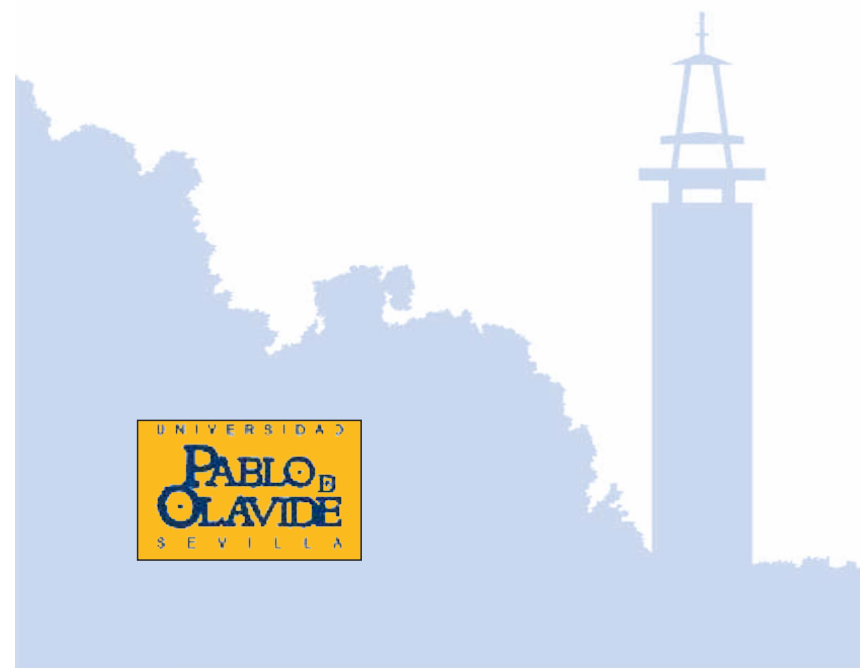

CÓMO HACER NEGOCIOS EN ESPAÑA Y ALEMANIA.  
LA COMPETENCIA INTERCULTURAL COMO FACTOR CLAVE PARA  
LA INTERNACIONALIZACIÓN DE LA EMPRESA

Raquel  
Mateo  
González

2023



Universidad Pablo de Olavide  
Facultad de Humanidades  
Departamento de Filología y Traducción

CÓMO HACER NEGOCIOS EN ESPAÑA Y ALEMANIA.  
LA COMPETENCIA INTERCULTURAL COMO FACTOR CLAVE PARA  
LA INTERNACIONALIZACIÓN DE LA EMPRESA

**Tesis doctoral**

**Raquel Mateo González**

Programa de Doctorado en Historia y Estudios Humanísticos: Europa, América, Arte y Lengua.

Sevilla, 2023

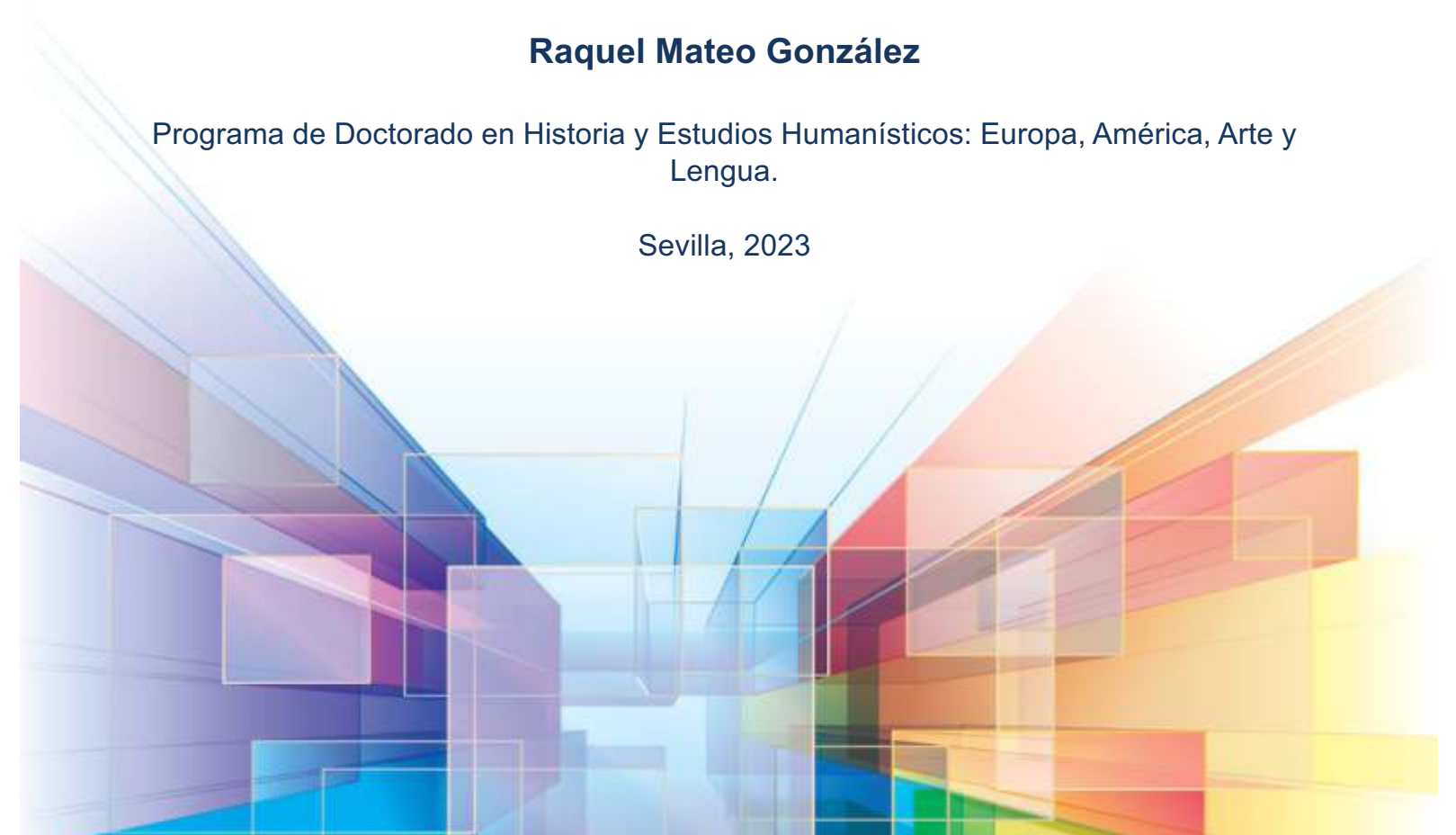



ANÁLISIS DE LAS DIFERENCIAS DE EXPRESIÓN DE TAQUICININAS, KISSPEPTINA Y SUS RECEPTORES EN CÉLULAS DE LA GRANULOSA MURAL Y DEL CÚMULO ENTRE MUJERES FÉRTILES Y PACIENTES CON DISTINTOS CUADROS DE INFERTILIDAD

Víctor F. Blasco Rodríguez

2023

## ANÁLISIS DE LAS DIFERENCIAS DE EXPRESIÓN DE TAQUICININAS, KISSPEPTINA Y SUS RECEPTORES EN CÉLULAS DE LA GRANULOSA MURAL Y DEL CÚMULO ENTRE MUJERES FÉRTILES Y PACIENTES CON DISTINTOS CUADROS DE INFERTILIDAD

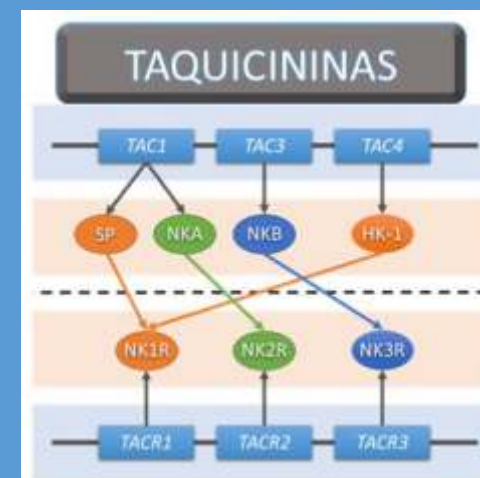

TESIS DOCTORAL

KISSPEPTINAS

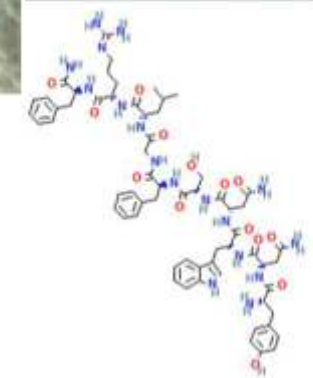

Víctor Francisco Blasco Rodríguez

Directores: Dra. Luz Cadenas de Luján

Dr. Nicolás Prados Dodd



**Estudio comparativo de erratas en diccionarios especializados  
inglés-español en papel de los ámbitos económico-financiero,  
jurídico e industrial. Una propuesta metodológica**

Santiago  
Rodríguez-Rubio  
Mediavilla

2021



UNIVERSIDAD  
**PABLO  
OLAVIDE**  
SEVILLA

UNIVERSIDAD PABLO DE OLAVIDE

Doctorado en Historia y Estudios Humanísticos: Europa, América, Arte  
y Lenguas

**Estudio comparativo de erratas en diccionarios  
especializados inglés-español en papel de los ámbitos  
económico-financiero, jurídico e industrial. Una  
propuesta metodológica**



**TESIS DOCTORAL**

Santiago Rodríguez-Rubio Mediavilla

Sevilla, 2021





Desarrollo de Formulaciones de Liposomas en  
Micropartículas (LEMs) conteniendo Succinato de  
Sumatriptán para su Administración Tópica

Sheila  
Villasmil  
Sánchez

2010

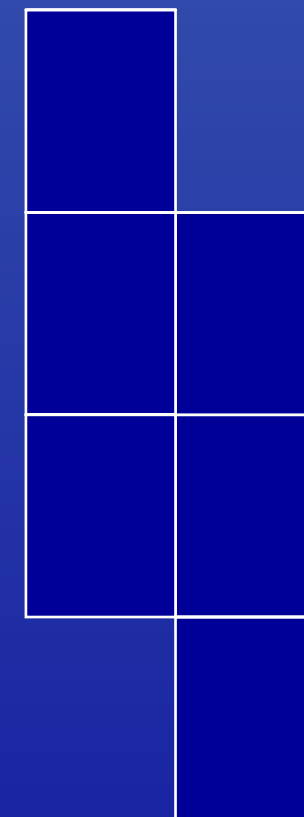

Desarrollo de  
Formulaciones de  
Liposomas en  
Micropartículas (LEMs)  
Conteniendo Succinato de  
Sumatriptán para su  
Administración Tópica

**Tesis Doctoral**

Departamento de Farmacia  
y Tecnología Farmacéutica  
Universidad de Sevilla

Sheila Villasmil Sánchez  
2010



UNIVERSIDAD DE SEVILLA



ESTUDIO COMPARATIVO DE LAS OBRAS MÁS REPRESENTATIVAS DE LA  
PICARESCA ESPAÑOLA CON LA NOVELA *HUCKLEBERRY FINN* Y DE LA INFLUENCIA  
INTERCULTURAL A TRAVÉS DE LA TRADUCCIÓN: UN VIAJE DE IDA Y VUELTA

ANA BELÉN  
PÉREZ  
GUERRERO

2015

UNIVERSIDAD DE SEVILLA



DEPARTAMENTO DE FILOLOGÍA INGLESA

ESTUDIO COMPARATIVO DE LAS OBRAS  
MÁS REPRESENTATIVAS DE LA PICARESCA  
ESPAÑOLA CON LA NOVELA *HUCKLEBERRY  
FINN* Y DE LA INFLUENCIA  
INTERCULTURAL A TRAVÉS DE LA  
TRADUCCIÓN: UN VIAJE DE IDA Y VUELTA



TESIS DOCTORAL

ANA BELÉN PÉREZ GUERRERO

SEVILLA, 2015